โซน C

โซน B

โซน A

สำนักยุทธโยธาทหาร

682034

AR-01 1 9

สแกนด้วย CamScanner

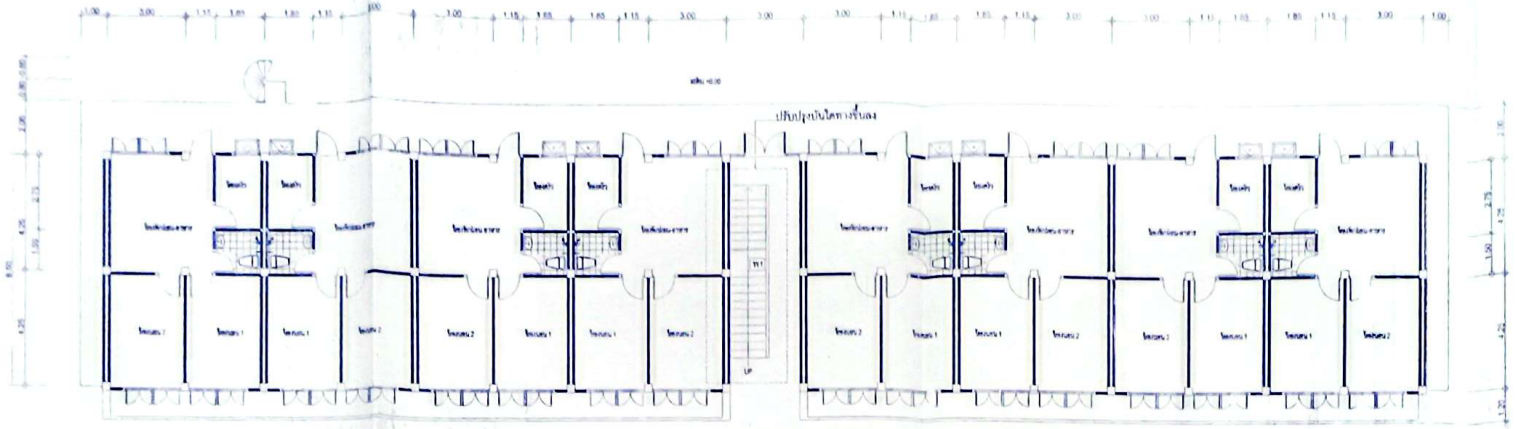

รายการที่ต้องดำเนินการ

1. งานปรับปรุงบันไดทางขึ้นลง

แปลนพื้นชั้น 1-4 อาคารชั้นประทวน ขนาด 32 ครอบครัว (ใต้ถุนสูง) อาคารหมายเลข 10 ถึง 22

สัญลักษณ์	รายการ
(พา)	ซ่อมแนวระเบียงยางเดิมออก พร้อมบุพื้นแนวระเบียงหินเรียงคำปรับปรุง ขนาด 0.30x0.30 ม.

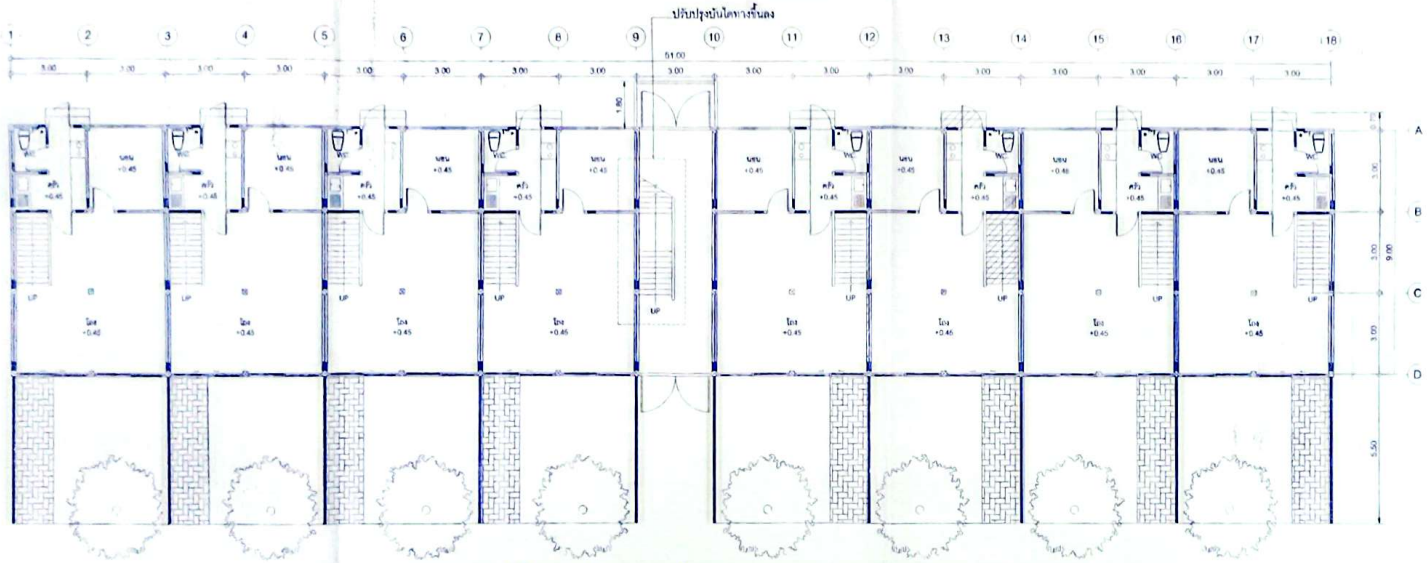

แปลนพื้นชั้นล่างและชั้นบน อาคารชั้นนายพัน ขนาด 16 ครอบครัว อาคารหมายเลข 1, 2, 3, 25, 26, 27, 28 และ 29

สำนักยุทธโยธาทหาร

แบบ

แสดง

มาตราส่วน 1:100

แบบหมายเลข สยธ.ทหาร

682034

ผู้ออกแบบ

ผู้ตรวจ

ผู้เขียน

หน.แบบ กรส.สยธ.ทหาร

นายช่างก่อสร้าง กรส.สยธ.ทหาร

ผอ.กรส.สยธ.ทหาร

ตรวจ

ผู้เห็นชอบ

เลขที่	แผ่นที่	รวม
AR-02	2 / 9	9

- ตำแหน่งงานก่อสร้างที่กำหนดในแบบเป็นตำแหน่งโดยประมาณสามารถปรับตามความเหมาะสม ณ สถานที่ก่อสร้างจริงได้ ทั้งนี้ ตำแหน่งงานก่อสร้างดังกล่าวจะต้องไม่ทำให้เกิดอุปสรรคต่อประโยชน์ใช้สอยผู้ใช้งาน ต้องทำ Shop Drawing ตรวจสอบก่อนดำเนินการก่อสร้าง

สแกนด้วย CamScanner

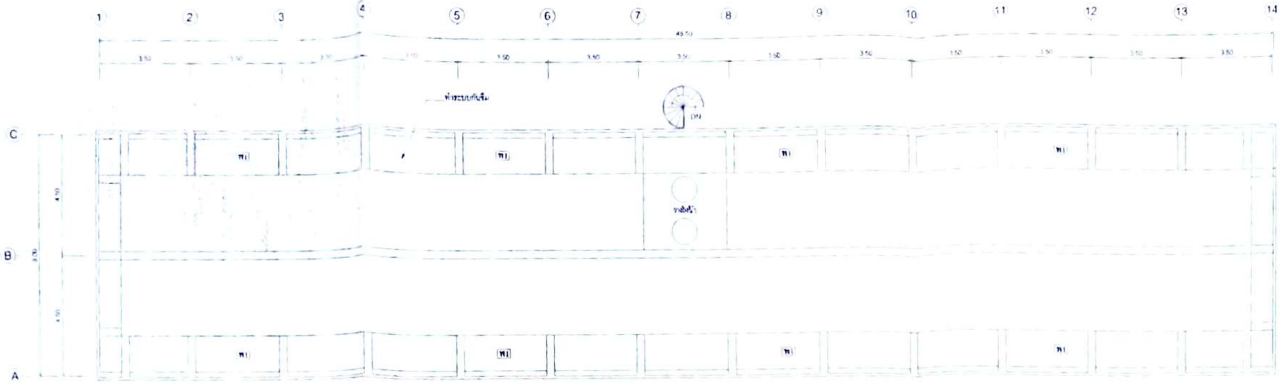

รายการที่ต้องดำเนินการ

1 งานท่อระบายน้ำฝนบนดาดฟ้า

สัญลักษณ์ประกอบแบบ	
พื้น	ท่อระบายน้ำฝน

แปลนพื้นดาดฟ้า อาคารบ้านพักชั้นนายร้อย (24 ครอบครัว) อาคารหมายเลข 4, 6, 8, 9, 23, 31 และ 35

SCALE

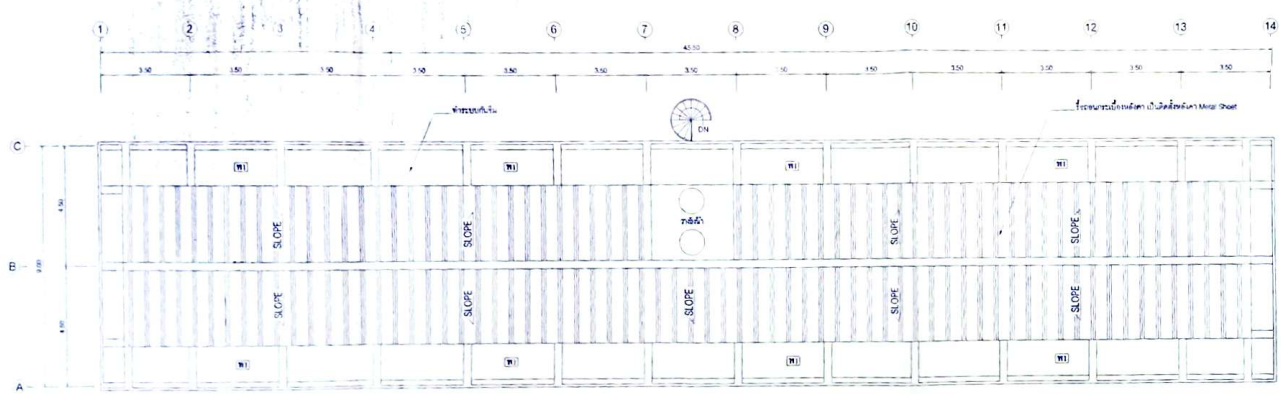

รายการที่ต้องดำเนินการ

1 งานเปลี่ยนหลังคา เมทัลชีท พร้อมท่อระบายน้ำฝนบนดาดฟ้า

สัญลักษณ์ประกอบแบบ	
พื้น	ท่อระบายน้ำฝน

แปลนพื้นดาดฟ้า อาคารบ้านพักชั้นนายร้อย (24 ครอบครัว) อาคารหมายเลข 24, 30, 33 และ 34

SCALE 1:100

สำนักยุทธโยธาทหาร

กองการสิ่งปลูกสร้างและการบำรุงรักษา

แบบ

การซ่อมแซมพื้นที่ดาดฟ้า อาคารบ้านพักนายร้อย ชั้นที่ 3 และ 4

แสดง

แบบหมายเลข สยย. ทหาร 682034

มาตราส่วน 1:100

ผู้ออกแบบ ร.อ.ธีรศาร กลิ่นบล

วิศวกร

ผู้เขียน ร.อ.หญิง สุจิรา คงสมบูรณ์

หน.ฝบม กรส สยย.ทหาร

น.ท (ณัฐพล ดำเจริญ)

นายช่างกรสสร้าง กรส สยย.ทหาร

พ.ท.หญิง (พิมพ์พนิต บุตรา)

ผอ.กรส สยย.ทหาร

น.อ (บุญถึง หนูเจริญ)

ตรวจ

น.อ (ณัฐรู้ ลิ้มสุวรรณ์)

นายช่างใหญ่ สยย.ทหาร

ผู้เห็นชอบ

พล.ต (ศรวิทย์ ศิณเวส)

ผบ.สยย.ทหาร

ด/พ.ศ. / 68

ตำแหน่งงานกรสสร้างที่กำหนดในแบบเป็นตำแหน่งโดยประมาณสามารถปรับตามความเหมาะสม ณ สถานที่กรสสร้างจริงได้ ทั้งนี้ตำแหน่งงานกรสสร้างดังกล่าวจะต้องไม่ทำให้เกิดการเสียประโยชน์ ให้ทางผู้รับจ้าง จัดทำ Shop Drawing ตรวจสอบก่อนดำเนินการสร้าง

เลขที่	แผ่นที่	รวม
AR-03	3 / 9	9

สแกนด้วย CamScanner

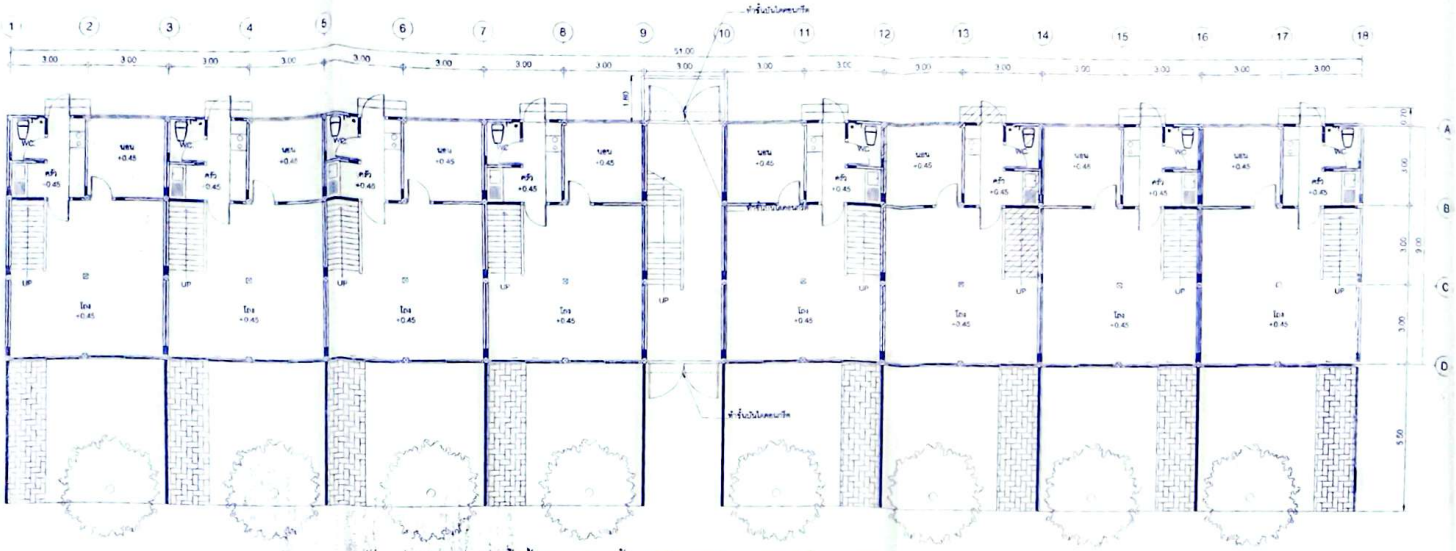

แปลนพื้นชั้นล่าง อาคารชั้นนายพัน ขนาด 16 ครอบครัว อาคารหมายเลข 1

รายการที่ต้องดำเนินการ

1 งานปรับปรุงทางขึ้นอาคาร

สัญลักษณ์	รายการ
	ทำขั้นบันไดคอนกรีต

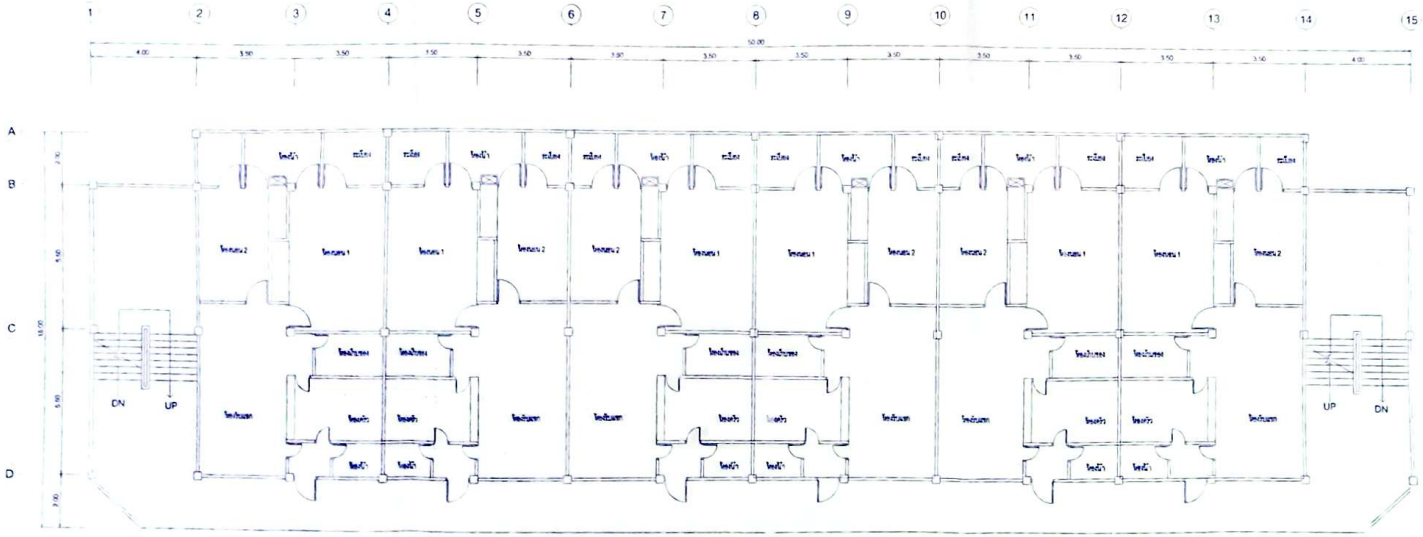

แปลนพื้นชั้น 1 อาคารชั้นนายร้อย ขนาด 24 ครอบครัว (ใต้ถุนสูง) อาคารหมาย 9, 23, 24, 30, 32, 33, 34 และ 35

SCALE 1:100

ตำแหน่งงานก่อสร้างที่กำหนดในแบบเป็นตำแหน่งโดยประมาณ สามารถปรับตามความเหมาะสม ณ สถานที่ก่อสร้างจริงได้ ทั้งนี้ ตำแหน่งงานก่อสร้างดังกล่าวจะต้องได้รับการพิจารณาจากสถาปนิกประจำโครงการ ให้ทางผู้รับจ้าง จัดทำ Shop Drawing ตรวจสอบก่อนดำเนินการก่อสร้าง

สำนักงานธนโยธาทหาร

กองสถาปัตยกรรม

แบบ

แสดง

แบบหมายเลข กรส. ทหาร

682034

มาตราส่วน 1:100

ผู้ออกแบบ ร.อ.อังคาร กลิ่นกมล

วิศวกร

ผู้จัดทำ ร.อ.หญิง สุพิชา คงสมบูรณ์

หน.ผบม กรส.สยย.ทหาร

น.ต. (ณัฐพล คำเจริญ)

นายช่างก่อสร้าง กรส.สยย.ทหาร

พ.ท.หญิง (พิมพ์ทิพย์ บุศรา)

ผอ.กรส.สยย.ทหาร

น.อ. (บุญเลิศ หมูเจริญ)

ตรวจ

น.อ. (เมธี ลิ้มสุวรรณ์) นายช่างใหญ่ สยย.ทหาร

ผู้เห็นชอบ

พล.ต. (ศรเทพย์ ศิลเวส) ผอ.สยย.ทหาร

ศ/พ.ค./66

เลขที่	แผ่นที่	รวม
AR-04	4	9

สแกนด้วย CamScanner

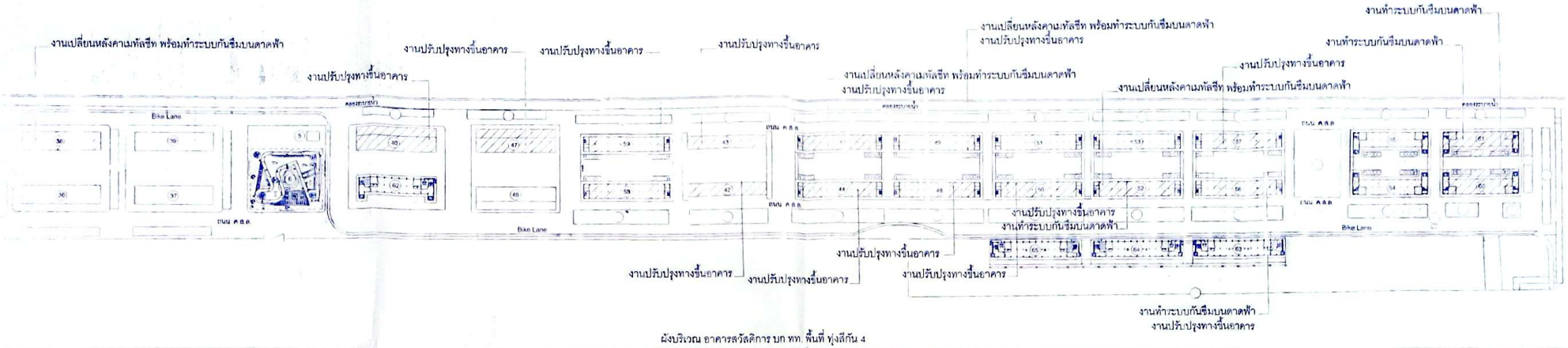

ผังบริเวณ อาคารสวัสดิการ บก.ทท. พื้นที่ ทุ่งสีกัน 4

ลำดับ	รายการ	ลำดับ	รายการ	ลำดับ	รายการ	ลำดับ	รายการ	ลำดับ	รายการ
1	อาคาร 38 บ้านพักนายทหารสัญญาบัตรชั้นนายร้อย 1 (24 ครอบครัว)	14	อาคาร 43 บ้านพักนายทหารประทวน 4 (32 ครอบครัว)	27	อาคาร 61 บ้านพักนายทหารสัญญาบัตรชั้นนายร้อย 8 (30 ครอบครัว) ตำนักงาน	40	โรงจอดรถ 9	53	โรงจอดรถ 22
2	อาคาร 36 บ้านพักนายทหารสัญญาบัตรชั้นนายร้อย 2 (24 ครอบครัว)	15	อาคาร 45 บ้านพักนายทหารประทวน 5 (40 ครอบครัว)	28	อาคาร 61 บ้านพักนายทหารสัญญาบัตรชั้นนายร้อย 9 (30 ครอบครัว) ประเภทกำลัง	41	โรงจอดรถ 10	54	โรงจอดรถ 23
3	อาคาร 37 บ้านพักนายทหารสัญญาบัตรชั้นนายร้อย 3 (24 ครอบครัว)	16	อาคาร 44 บ้านพักนายทหารประทวน 6 (40 ครอบครัว)	29	อาคาร 63 บ้านพักนายทหารประทวน 15 (48 ครอบครัว)	42	โรงจอดรถ 11	55	โรงจอดรถ 24
4	อาคาร 39 บ้านพักนายทหารสัญญาบัตรชั้นนายร้อย 4 (24 ครอบครัว)	17	อาคาร 48 บ้านพักนายทหารประทวน 7 (40 ครอบครัว)	30	อาคาร 64 บ้านพักนายทหารประทวน 16 (48 ครอบครัว)	43	โรงจอดรถ 12	56	โรงจอดรถ 25
5	อาคารศูนย์กล้องวงจรปิด (CCTV)	18	อาคาร 49 บ้านพักนายทหารประทวน 8 (40 ครอบครัว)	31	อาคาร 65 บ้านพักนายทหารประทวน 17 (48 ครอบครัว)	44	โรงจอดรถ 13	57	โรงจอดรถ 26
6	สวนสุขภาพ	19	อาคาร 51 บ้านพักนายทหารประทวน 9 (40 ครอบครัว)	32	โรงจอดรถ 1	45	โรงจอดรถ 14	58	โรงจอดรถ 27
7	อาคาร 62 บ้านพักนายทหารสัญญาบัตรชั้นนายร้อย 5 (30 ครอบครัว)	20	อาคาร 50 บ้านพักนายทหารประทวน 10 (40 ครอบครัว)	33	โรงจอดรถ 2	46	โรงจอดรถ 15	59	โรงจอดรถ 28
8	อาคาร 40 บ้านพักนายทหารสัญญาบัตรชั้นนายพัน 1 (16 ครอบครัว)	21	อาคาร 52 บ้านพักนายทหารประทวน 11 (40 ครอบครัว)	34	โรงจอดรถ 3	47	โรงจอดรถ 16	60	ร้านอิฐรูปดึก
9	อาคาร 41 บ้านพักนายทหารสัญญาบัตรชั้นนายพัน 2 (16 ครอบครัว)	22	อาคาร 53 บ้านพักนายทหารประทวน 12 (40 ครอบครัว)	35	โรงจอดรถ 4	48	โรงจอดรถ 17	61	ซองทางเข้าออก 1
10	อาคาร 46 บ้านพักนายทหารสัญญาบัตรชั้นนายพัน 3 (16 ครอบครัว)	23	อาคาร 57 บ้านพักนายทหารประทวน 13 (40 ครอบครัว)	36	โรงจอดรถ 5	49	โรงจอดรถ 18	62	ซองทางเข้าออก 2
11	อาคาร 59 บ้านพักนายทหารประทวน 1 (40 ครอบครัว)	24	อาคาร 56 บ้านพักนายทหารประทวน 14 (40 ครอบครัว)	37	โรงจอดรถ 6	50	โรงจอดรถ 19	63	ศาลพระภูมิ
12	อาคาร 58 บ้านพักนายทหารประทวน 2 (40 ครอบครัว)	25	อาคาร 55 บ้านพักนายทหารสัญญาบัตรชั้นนายร้อย 6 (30 ครอบครัว)	38	โรงจอดรถ 7	51	โรงจอดรถ 20	64	สถานีพักระยะและจุดกำลังทหาร (เช้น)
13	อาคาร 42 บ้านพักนายทหารประทวน 3 (32 ครอบครัว)	26	อาคาร 54 บ้านพักนายทหารสัญญาบัตรชั้นนายร้อย 7 (30 ครอบครัว)	39	โรงจอดรถ 8	52	โรงจอดรถ 21	65	ลานเนกประสงค์ / สนามเด็กเล่น

หมายเหตุ

- ตำแหน่งงานก่อสร้างที่กำหนดในแบบเป็นตำแหน่งโดยประมาณสามารถปรับตามความเหมาะสม ณ สถานที่ก่อสร้างจริงได้ ทั้งนี้ ตำแหน่งงานก่อสร้างดังกล่าวจะต้องไม่ทำให้ทางราชการเสียประโยชน์ ให้ทางผู้รับจ้าง จัดทำ Shop Drawing ตรวจสอบก่อนดำเนินการก่อสร้าง

สำนักยุทธโยธาทหาร

กองพลทหารช่างและสายสนับสนุนบินิด

แบบ

งานซ่อมแซมพื้นที่ส่วนกลาง อาคารสวัสดิการ บก.ทท. พื้นที่ทุ่งสีกัน 3 และ 4

แสดง ผังบริเวณ ทุ่งสีกัน 4	แบบหมายเลข สยย.ทหาร 682034
มาตราส่วน -	

ผู้ออกแบบ	ร.อ.ธังคาร กลิ่นกมล
วิศวกร	
ผู้เขียน	ร.อ.หญิง สุดิรา คลองบุรณ์

หน.ผบม.กรส.สยย.ทหาร
น.ท. ร.น.
(ณัฐพล ศ้าเจริญ)

นายช่างก่อสร้าง กรส.สยย.ทหาร
พ.ท.หญิง ราชการ -
(พิมพ์พนิต บุตรา)

ผอ.กรส.สยย.ทหาร
น.อ.
(บุญถึง หนูเจริญ)

ตรวจ
น.อ.
(ณัฐฐ์ สิ้มสุวรรณ์)
นายช่างใหญ่ สยย.ทหาร

ผู้เห็นชอบ
พล.ต.
(ศรงรัศมิ์ สิณเวส)
ผบ.สยย.ทหาร

ส.พ.พ. / 68

เลขที่	แผ่นที่	รวม
AR-05	5 / 9	9

สแกนด้วย CamScanner

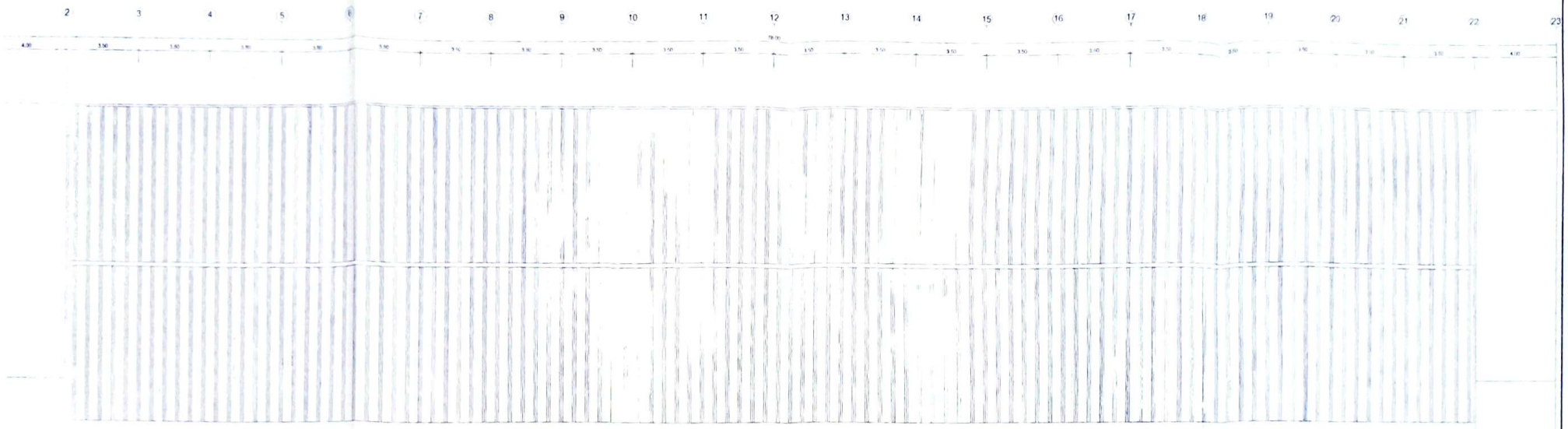

แปลนดาดฟ้า อาคารบ้านพักชั้นนายร้อย (40 ครอบครัว) ใต้ถุนสูง อาคารหมายเลข 52 และ 56

SCALE 1:100

รายการที่ต้องดำเนินการ

1. งานทำระบบกันซึมบนดาดฟ้า

สัญลักษณ์ประกอบแบบ	
ฟ1	ท่อระบายน้ำฝน

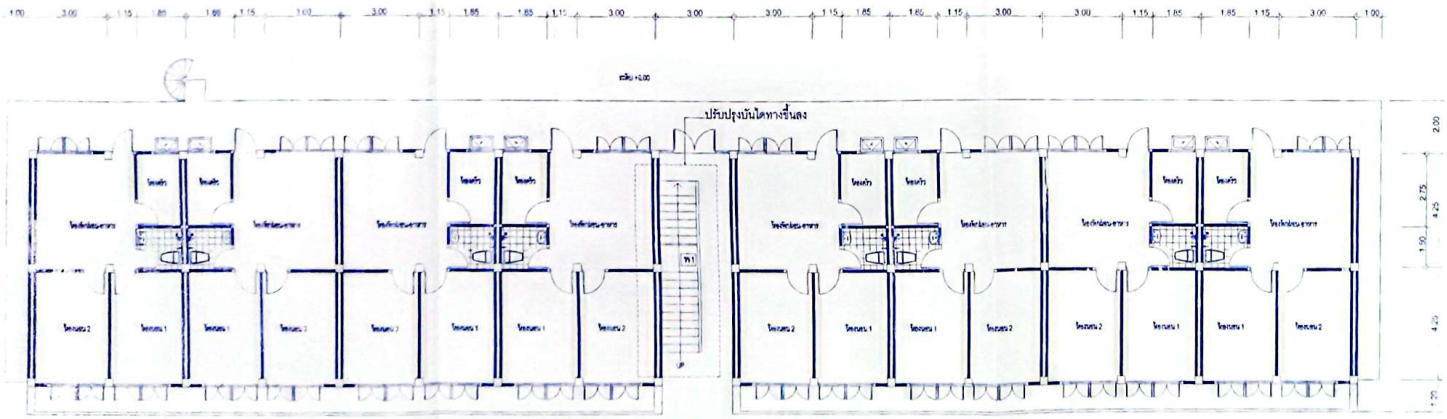

แปลนพื้นชั้น 1-4 อาคารชั้นประทวน ขนาด 32 ครอบครัว (ใต้ถุนสูง) อาคารหมายเลข 42 และ 43

SCALE 1:100

รายการที่ต้องดำเนินการ

1. งานปรับปรุงบันได ทางขึ้นลงและพื้นทางเข้าอาคาร

สัญลักษณ์	รายการ
ฟ1	รื้อคอนกรีตเดิมออก พร้อมปูพื้นกระเบื้องหินขัดสำเร็จรูป ขนาด 0.30x0.30 ม.

- ตำแหน่งงานก่อสร้างที่กำหนดในแบบเป็นตำแหน่งโดยประมาณ สามารถปรับตามความเหมาะสม ณ สถานที่ก่อสร้างจริงได้ ทั้งนี้ ตำแหน่งงานก่อสร้างดังกล่าวจะต้องไม่ขัดกับการใช้งานอาคารและสิ่งประโยชน์ ให้ทางผู้รับจ้าง จัดทำ Shop Drawing ตรวจสอบก่อนดำเนินการก่อสร้าง

สำนักยุทธโยธาทหาร

กรมสิ่งปลูกสร้างและคุมงานทหาร

แบบ

งานซ่อมแซมพื้นที่ส่วนกลาง อาคารชั้นประทวน ชั้นใต้ถุนสูง 1 และ 4

แสดง

แบบหมายเลข สยย.ทหาร 682034

มาตราส่วน 1:100

ผู้ตรวจแบบ

โครงการ

ผู้จัดทำ ร.อ.หญิง สุพิชา คงสมบูรณ์

หน.แบบ กรส.สยย.ทหาร

น.ท. (ณัฐพล ศิริเจริญ)

นายช่างก่อสร้าง กรส.สยย.ทหาร

พ.ต.หญิง (พิมพ์พนิต บุตรา)

ผอ.กรส.สยย.ทหาร

น.ต. (บุญถึง หนูเจริญ)

ตรวจ

น.ต. (ณัฐ ลิ้มสุวรรณ์) นายช่างใหญ่ สยย.ทหาร

ผู้เห็นชอบ

พล.ต. (ดวงทิพย์ ดีณวล) เจ้ากรม สยย.ทหาร

เลขที่	แผ่นที่	รวม
AR-06	6 / 9	9

สแกนด้วย CamScanner

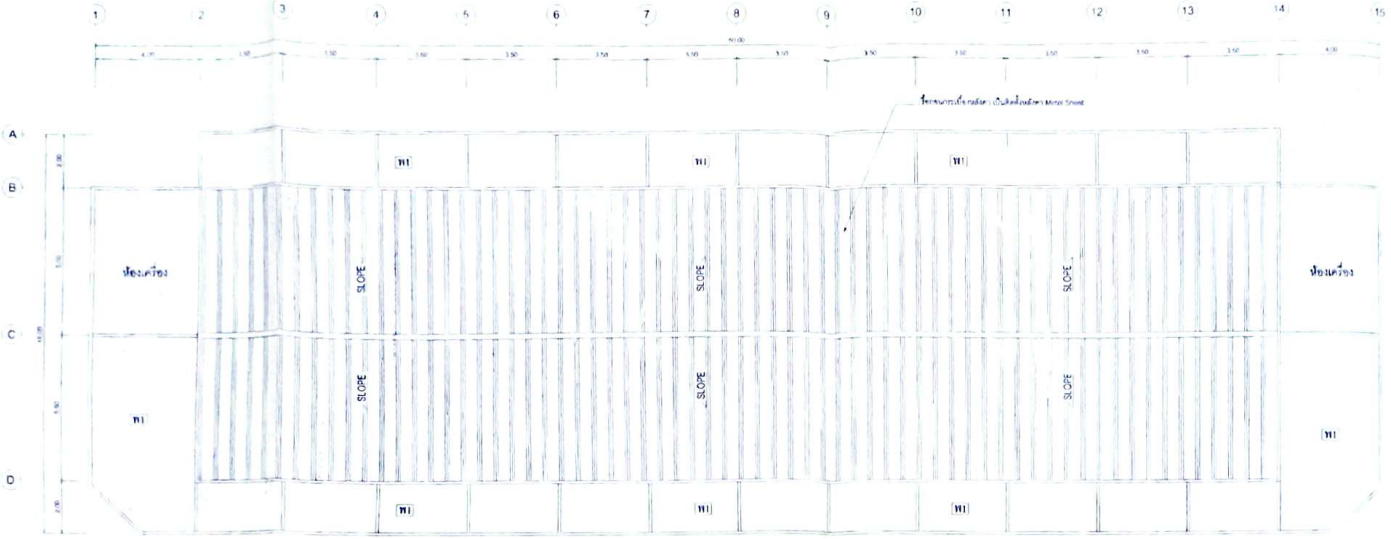

แปลนดาดฟ้า อาคารชั้นนายร้อย ขนาด 24 ครอบครัว (ใต้ถุนสูง) อาคารหมาย 38

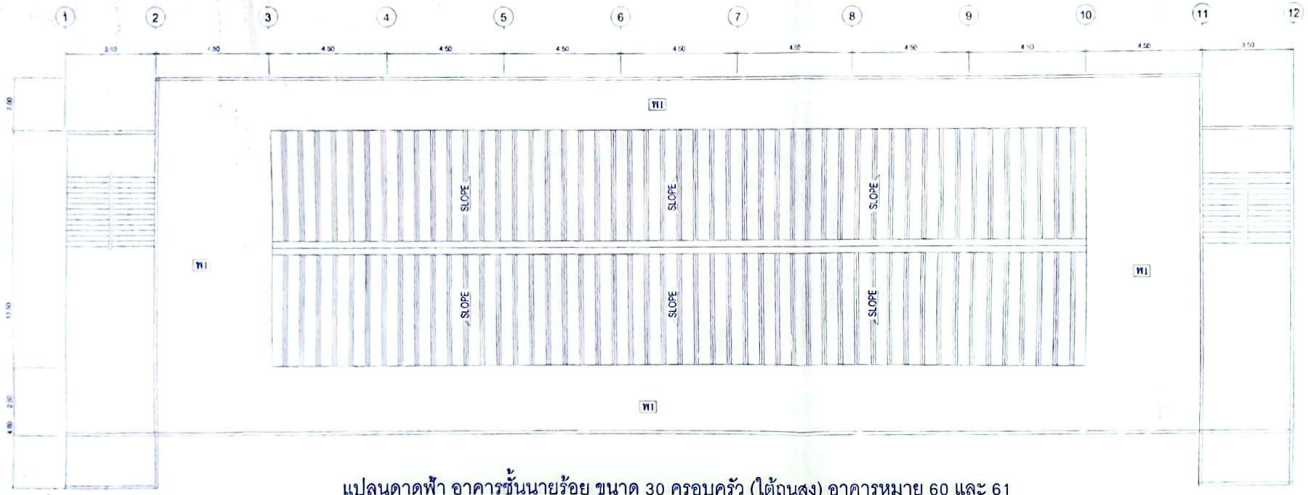

แปลนดาดฟ้า อาคารชั้นนายร้อย ขนาด 30 ครอบครัว (ใต้ถุนสูง) อาคารหมาย 60 และ 61

รายการที่ต้องดำเนินการ

1. งานทำระบบกันซึมบนดาดฟ้า

สัญลักษณ์ประกอบแบบ	
พา	ทำระบบกันซึม

คำแหน่งงานก่อสร้างที่กำหนดในแบบเป็นตำแหน่งโดยประมาณสามารถปรับตามความเหมาะสม ณ สถานที่ก่อสร้างจริงได้ ทั้งนี้ ตำแหน่งงานก่อสร้างต้องไม่ทำให้เกิดการสูญเสียประโยชน์ใช้สอยผู้รับจ้าง จัดทำ Shop Drawing ตรวจสอบก่อนดำเนินการก่อสร้าง

สำนักยุทธโยธาทหาร

กองสนับสนุนการสร้างกำลังป้องกันชายแดน

แบบ

แสดง

แบบหมายเลข สยย.ทหาร 682034

มาตราส่วน 1:100

ร.อ.ดำเนาร กลิ่นกมล

ผู้ตรวจ

ผู้เขียน ร.อ.หญิง สุดิรา คงสมบูรณ์

หน.ผบม.กรส.สยย.ทหาร
น.ท. (ณัฐพล ศักดิ์เจริญ)

นายช่างกรส.กรส.สยย.ทหาร
พ.ต.หญิง (พิมพ์พนิต บุตรา)

ผอ.กรส.สยย.ทหาร
น.อ. (บุญเลิศ หนูเจริญ)

ตรวจ
น.อ. (ณัฐฐ์ ลิ้มสุวรรณ์)
นายช่างใหญ่ สยย.ทหาร

ผู้เห็นชอบ
พล.ต. (ดวงทิพย์ สิณเวส)
ผอ.สยย.ทหาร

เลขที่	แผ่นที่	รวม
AR-07	7	9

9

สแกนด้วย CamScanner

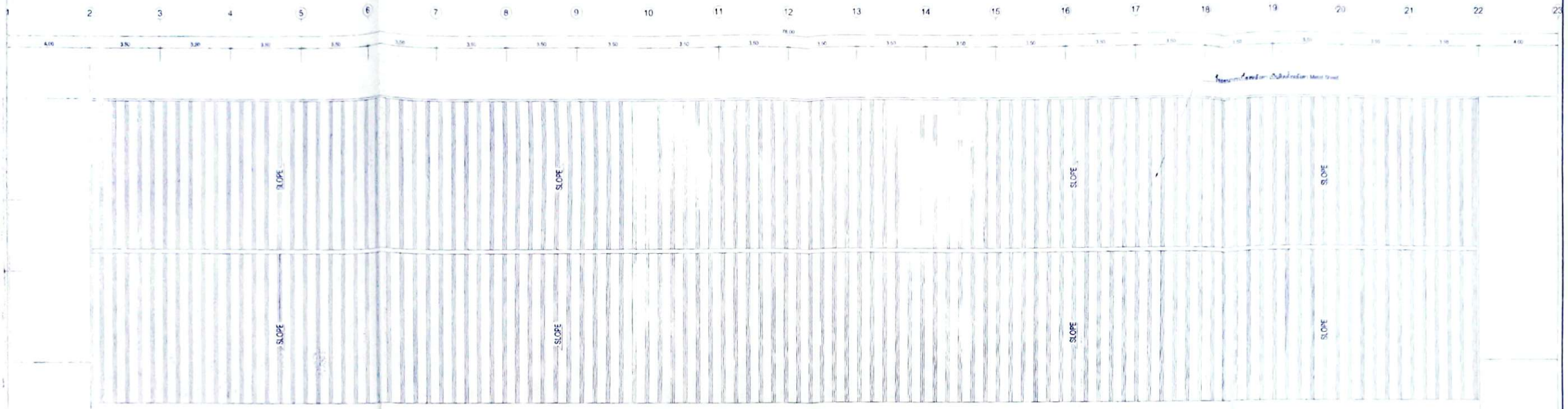

แปลนดาดฟ้า อาคารบ้านพักชั้นนายร้อย (40 ครอบครัว) ใต้ถุนสูง อาคารหมายเลข 45 และ 49

SCALE 1:100

รายการที่ต้องดำเนินการ

1. งานปรับปรุงทางเดินอาคาร

สัญลักษณ์	รายการ
	ทำระบบกันซึม

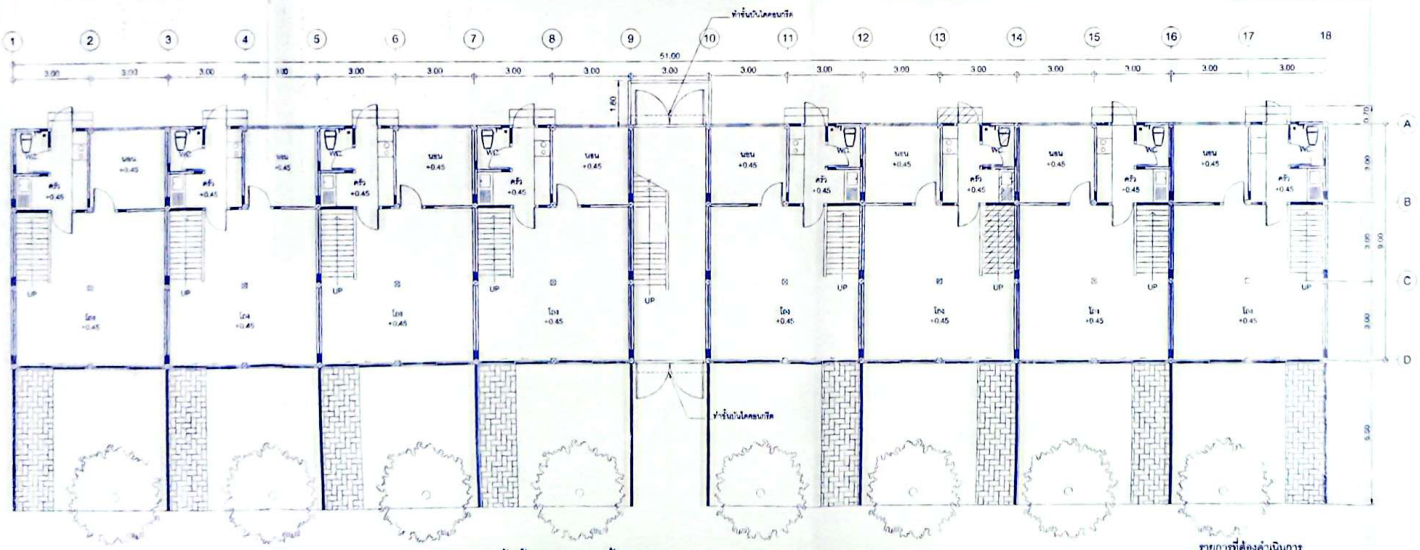

แปลนพื้นชั้นล่าง อาคารชั้นนายพัน ขนาด 16 ครอบครัว อาคารหมายเลข 40 และ 47

SCALE 1:100

รายการที่ต้องดำเนินการ

1. งานปรับปรุงทางเดินอาคาร

สัญลักษณ์	รายการ
	ทำชั้นเป็นไลคอนกรีต

ตำแหน่งงานกรอบสีที่กำหนดในแบบเป็นตำแหน่งโดยประมาณอาจปรับตามความเหมาะสม ณ สถานที่ก่อสร้างจริงได้ ทั้งนี้ ตำแหน่งงานกรอบสีดังกล่าวจะต้องนำเสนอให้ทางวิศวกรที่ปรึกษาประเมินร่วมกับผู้รับจ้าง จัดทำ Shop Drawing ตรวจสอบก่อนดำเนินการก่อสร้าง

สำนักยุทธโยธาทหาร

แบบ

แสดง

แบบหมายเลข สยธ.ทหาร 682034

มาตราส่วน 1:100

ร.อ.อังคาร กลิ่นกมล

ผู้ตรวจแบบ

ผู้เขียน ร.อ.หญิง สุดิรา คงสมบูรณ์

หน.ผนม.กรส.สยธ.ทหาร น.ท. (ณัฐพล ศิริพิญ)

นายช่างก่อสร้าง กรส.สยธ.ทหาร พ.ท.หญิง (พิมพ์พิมล บุตรา)

ผอ.กรส.สยธ.ทหาร น.อ. (บุญเลิศ หนูพิญ)

ตรวจ น.อ. (ณัฐฐ์ ลิ้มสุวรรณ์) นายช่างใหญ่ สยธ.ทหาร

ผู้เห็นชอบ พล.ต. (ดวงพิทย์ ศิลเวส) ผบ.สยธ.ทหาร

ต.ค./69

เลขที่	แผ่นที่	รวม
AR-08	8 / 9	9

สแกนด้วย CamScanner

แปลนพื้น 1 อาคารชั้นนายร้อย (40 ครอบครัว) ใต้ถุนสูง อาคารหมายเลข 44, 45, 48, 49, 50, 52, 56, 57, 58 และ 59

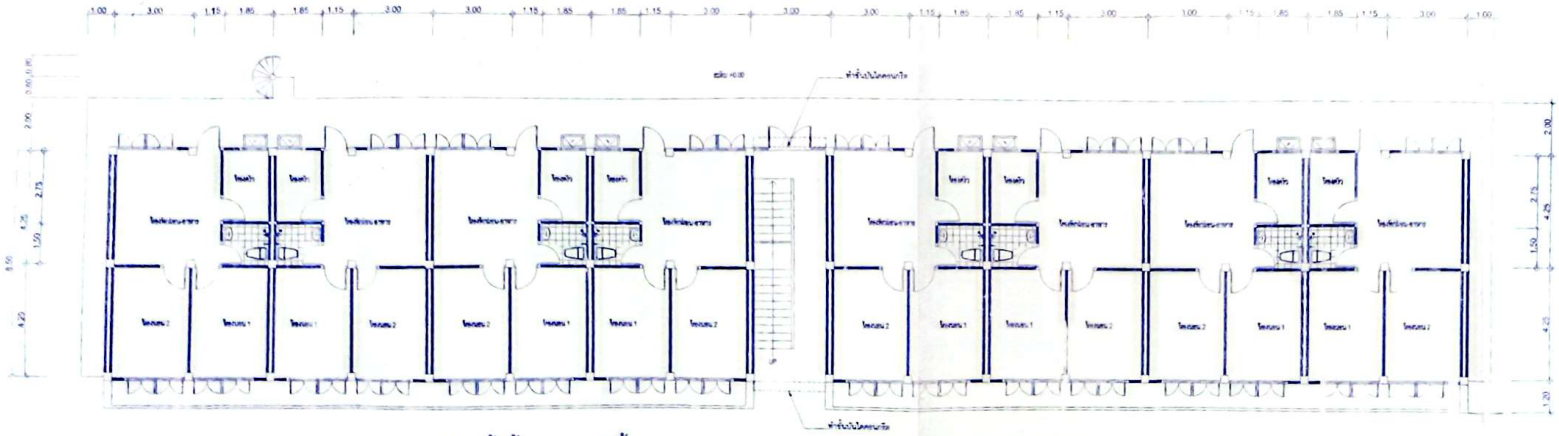

แปลนพื้นชั้น 1 อาคารชั้นประทวน ขนาด 32 ครอบครัว (ใต้ถุนสูง) อาคารหมายเลข 42 และ 43

รายการที่ต้องดำเนินการ

1 งานปรับปรุงทางขึ้นอาคาร

สัญลักษณ์	รายการ
	ทำขั้นบันไดคนเดิน

- ตำแหน่งงานก่อสร้างที่กำหนดในแบบเป็นตำแหน่งโดยประมาณอาจปรับตามความเหมาะสม ณ สถานที่ก่อสร้างจริงได้ ดังนี้ ตำแหน่งงานก่อสร้างต้องกระชะดับไม่ให้กีดขวางการใช้ประโยชน์ ให้ทางผู้รับจ้าง จัดทำ Shop Drawing ตรวจสอบก่อนดำเนินการก่อสร้าง

สำนักยุทธโยธาทหาร

กองสร้างสาธารณูปการและสิ่งแวดล้อม กรมยุทธโยธาทหารบก

แบบ

งานซ่อมแซมพื้นที่ส่วนกลาง อาคารสวัสดิการ บก.ทท. พื้นที่ทุ่งสีกัน 3 และ 4

แสดง

แบบหมายเลข สยย.ทหาร 682034

มาตราส่วน 1:100

ผู้ออกแบบ ว.ช.อังคาร กลิ่นกมล

โครงการ

ผู้ตรวจ ว.ช.หญิง สุพิชา คงสมบูรณ์

หน.ผนม.กรส.สยย.ทหาร

น.ท. (ณัฐพล คำเจริญ)

นายช่างก่อสร้าง กรส.สยย.ทหาร

พ.ท.หญิง (พิมพ์พนิต บุตรา)

ผอ.กรส.สยย.ทหาร

น.อ. (บุญเลิศ หนูเจริญ)

ตรวจ

น.อ. (ณัฐฐ์ ลิ้มสุวรรณ์)

นายช่างใหญ่ สยย.ทหาร

ผู้เห็นชอบ

พล.ต. (ศรวริทย์ ลิ้มเมธ)

ผอ.สยย.ทหาร

เลขที่	แผ่นที่	รวม
AR-09	9	9

สแกนด้วย CamScanner